

İlçesi : Gölcük
 Belediyesi : İzmit
 Mahallesi/Köyü : Cumhuriyet
 Pafta : G23-c-01-d
 Ada : -
 Parsel : -
 Konu : Ekşi Deresinin Planlara İşlenmesi
 Plan Ölçeği : 1/5000 ölçekli nazım imar planı

İmar ve Şehircilik Dairesi Başkanlığı tarafından hazırlanan uygulama imar planları 09.01.2023 tarihinde tarafınca kontrol edilmiştir.

İmar ve Şehircilik Dairesi Başkanlığı tarafından hazırlanan 09.09.2023 tarihli ve 3019483 sayılı Daire Başkanlığı yazısı ile Büyükşehir Belediye Meclisinin onayladığı planlardır.

Didem BALKAN
 Şehir Plancısı
 Banar ÖZDEMİR
 Şehir Plancısı
 Osman GÜNLER
 İmar ve Şehircilik Dairesi Başkanı

Rahmi E. TÜMPALAY
 Şehir Planlama Şube Müdürü

Büyükşehir Belediye Meclisinin 14.09.2023 tarih ve 69 sayılı gündem maddesi olarak görüşülerek Komisyonumuzun tetkikine sunulan ve 01.11.2023 tarihli komisyon toplantısında karara bağlanan planlardır.

Büyükşehir Belediye Meclisinin 09.11.2023 tarih ve 600 sayılı kararı ile onaylanan planlardır.

Ömerhan MENGÜC
 Başkan
 Genel Sekreter Yardımcısı
 Güzin TAŞTEKİN
 Karar Üyesi
 Fatma Nur ÇELİK
 Karar Üyesi

Südülah KELEŞ
 İmar ve Bayındırlık Komisyon Başkanı

23
06
11
16
21
22
23
24
25

KOCAELİ-GÖLCÜK

G23-c-01-d

ONAYLI PLAN

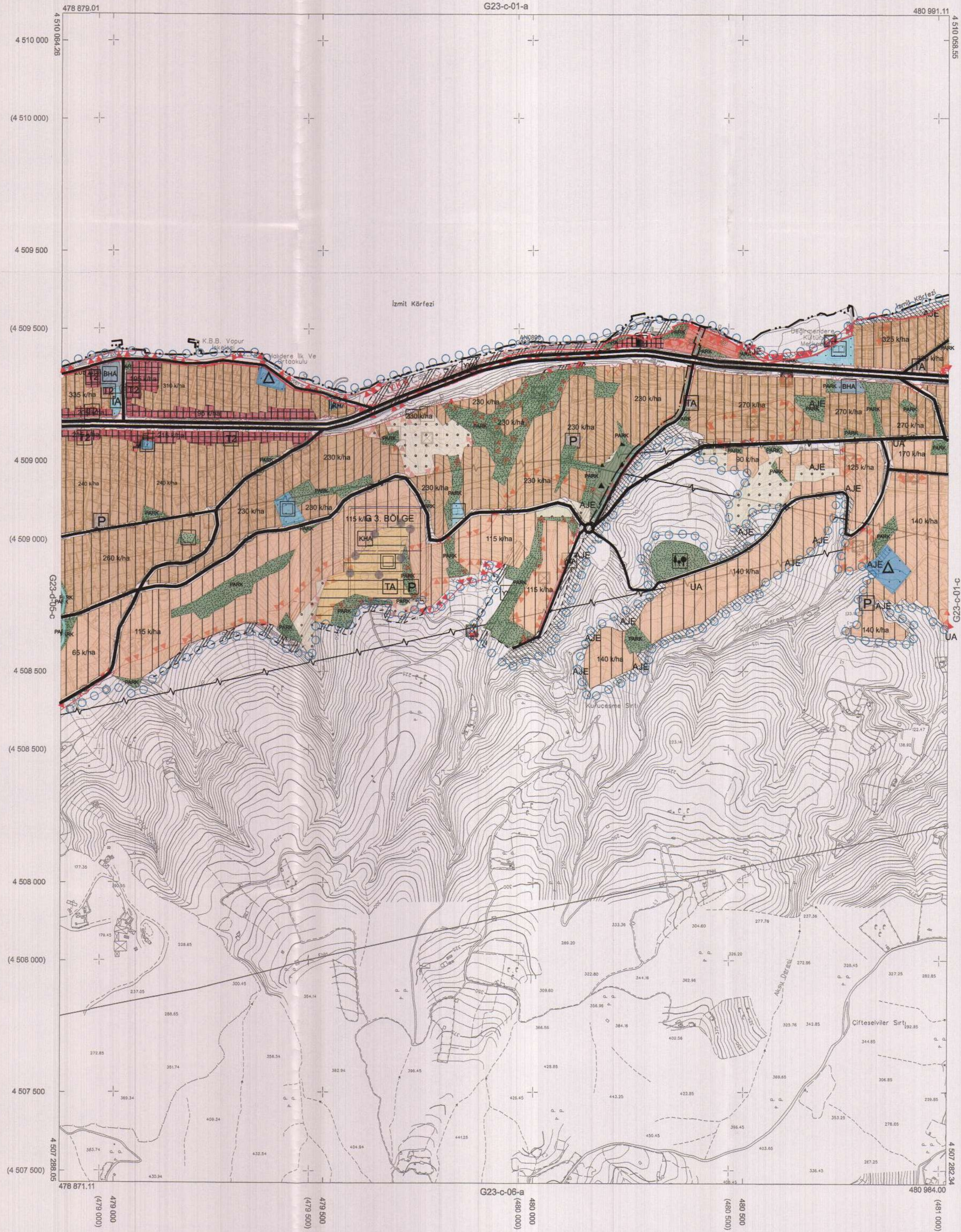

Kocaeli Büyükşehir Belediyesi tarafından Fotogrametrik yöntemle yapılmış Kocaeli İline ait 1/5000 ölçekli sayısal Haritasız Harita 3194 sayılı İmar Kanununun 71a maddesine göre incelendi ve onandı.

1803/2019



KOCAELİ-GÖLCÜK G23-c-01-d

Koordinatlar ve pafta bölümlenmesi en son güncellenmiş TUTGA'ya bağlı 2005.0 eponunda, GRS80 ellipsoidi ve Transversal Mercator (TM) izoğümünde düzenlenmiştir.

Haziran 2018 tarihinde çekilen renkli hava fotoğraflarından üretilmiştir. Yapılar sapek çizgileriyle gösterilmiştir.

Yüklenici Firma : KUTLUBEY HARİTA İNŞ.MOH.SAN.TİC.A.Ş.

PROJE YÖNETİCİSİ

ALTAN ÇETİNKAYA
Harita Mühendisi

KONTROL

DİLEK AYDIN

Harita Mühendisi

EŞREF AKIŞ

Harita Yüksek Mühendisi

PROJE YÖNETİCİSİ

SERKAN OĞUR
Harita Yüksek Mühendisi

İlçesi : GÖLCÜK
 Mahallesi/Köyü : Cumhuriyet
 Pafta : G23c-01d-2d
 Ada : -
 Parsel : -
 Konu : Eski Deresinin Planlara İşlenmesi
 Plan Ölçeği : 1/1000

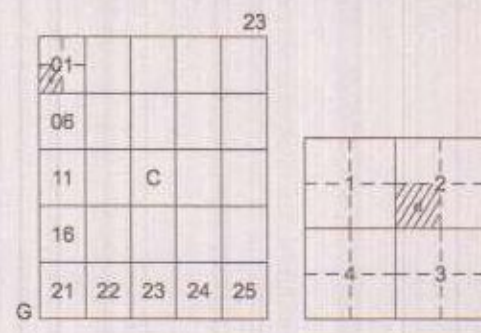

GÖLCÜK İLÇESİ (Halidere Beldesi)

KOCAELİ

G23-c-01-d-2-d

OHAYLI PLAN

İmar ve Şehircilik Dairesi Başkanlığı tarafından
 hazırlanan uygulama imar planları 09.11.2023
 tarihinde tarafsızca kontrol edilmiştir.

İmar ve Şehircilik Dairesi Başkanlığı tarafından
 hazırlanan 09.09.2023 tarih ve 3010483 sayılı
 Daire Başkanlığı yazısı ile Büyükşehir Belediye
 Meclisine sunulmuş planlardır.

Didim BALKAN
 Şehir Plancısı

Bahar ÖZDEMİR
 Şehir Plancısı

Osman GÜNLER
 İmar ve Şehircilik Dairesi Başkanı

Rahmi E. TÜMPALAY
 Şehir Planlama Şube Müdürü

Büyükşehir Belediye Meclisinin 14.09.2023 tarih
 ve 69 sayılı gündem maddesi olarak görüşülerek
 Komisyonumuzun tertükleme sunulan ve 01.11.2023
 tarihli komisyon toplantısında karara bağlanan planlardır.

Büyükşehir Belediye Meclisinin 09.11.2023 tarih
 ve 600 sayılı kararı ile onaylanan planlardır.

Gökmen MENÇÜ
 Başkan A.
 Genel Sekreter Yard.

Abdülhak TASTEKİN
 Katip Üye

Fatma Nur ÇELİK
 Katip Üye

Sağulları KELEŞ
 İmar ve Bayındırlık Komisyon Başkanı

Kocaeli Büyükşehir Belediyesi
 tarafından Fotogrametrik yöntemle
 yapılan Kocaeli iline ait 1/1000
 ölçekli sayısal Halihazır Harita 3194
 sayılı İmar Kanununun 7/a maddesine
 göre incelendi ve onandı.

15-04-2011



İmar ve Şehircilik Dairesi Başkanı

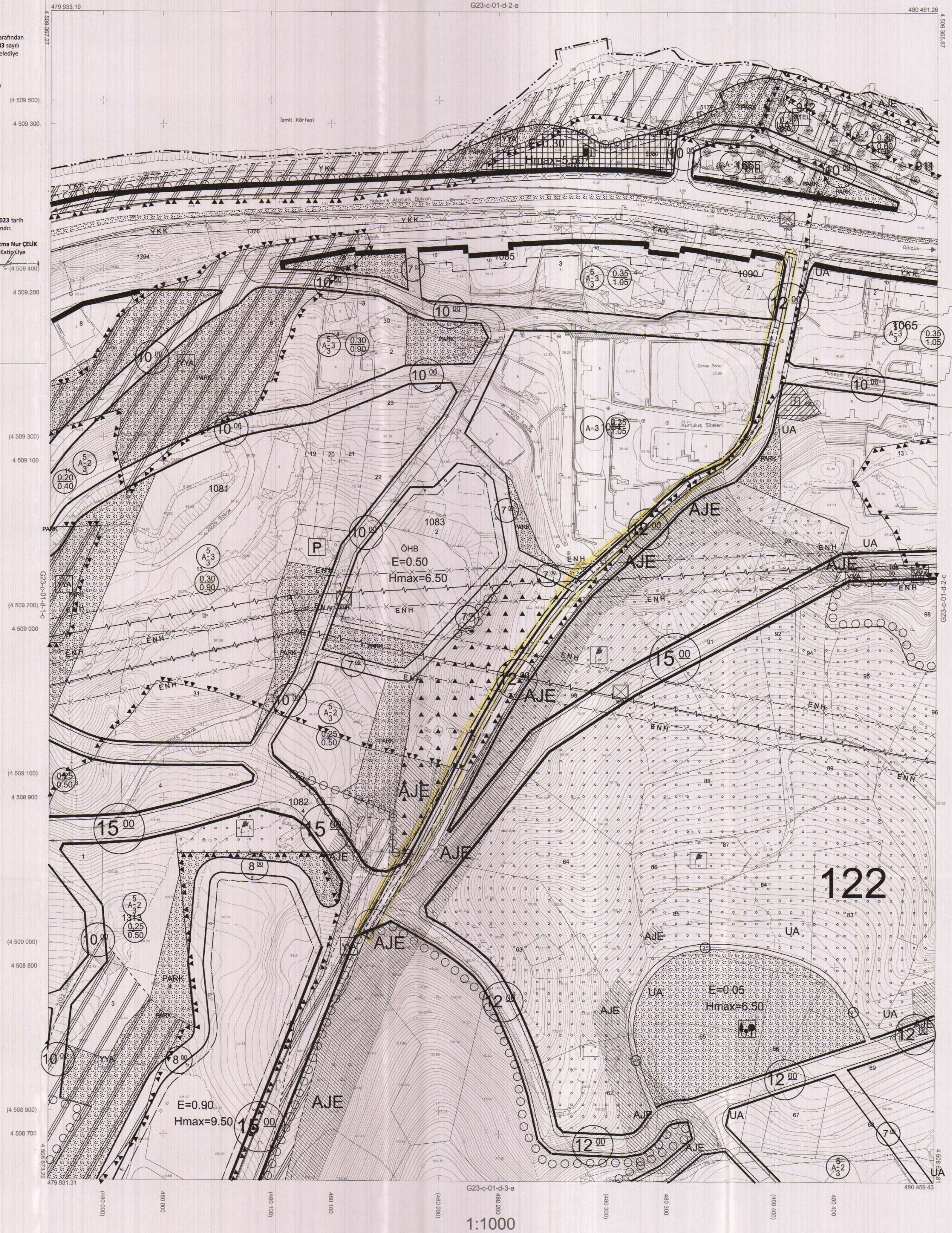

Koordinatlar ve pafta bölünmesi en son güncellenmiş
 TUTGA'ya bağlı 2005.0 epoğunda, GRS80 elipsoidi ve
 Transversal Mercator (TM) izdüşümünde düzenlenmiştir.

Mayıs 2010 tarihinde çekilen renkli hava fotoğraflarından
 üretilmiştir. Yapılar saçak çizgileriyle gösterilmiştir.

Yüklenici Firma : KUTLUBEY HARİTA A.Ş.
 ÇETİNKAYA İMAR A.Ş.
 (Ortak Girişimi)

PROJE YÖNETİCİSİ

ALTAN ÇETİNKAYA
 Harita Mühendisi

Harita Mühendisi

Harita Mühendisi

Harita Mühendisi

Harita Yüksek Mühendisi

SELİM SAYDAN

KORCAN ERGİN

DİLEK AYDIN

HAKAN İLHAN

HALHAZIR HARİTA ŞEFİ

İSMAIL SEYREK

Harita Mühendisi

Harita Mühendisi

PROJE YÖNETİCİSİ

HARİTA ŞUBE MÜDÜRÜ V.

SERKAN ÖNER

Harita Mühendisi